REGIONE PIEMONTE
PROVINCIA DI CUNEO

COMUNE DI BEINETTE

PIANO REGOLATORE GENERALE

(APPROVATO CON D.G.R. N. 25-15164 DEL 23/03/2005)

VARIANTE SEMPLIFICATA
AI SENSI DELL'ART. 19, D.P.R. 327/01
e 17bis, c.6, DELLA L.R.56/77 e s.m.i.

Tav. 1 - PROGETTO P.R.G.
TERRITORIO COMUNALE

1:5.000

ADOZIONE CON	D.C. NR.	DEL
PUBBLICAZIONE		
EFFICACIA DELLA VARIANTE	D.C. NR.	DEL

Sindaco:

Segretario Comunale:

Responsabile del Procedimento:

PROGETTO

Direttore tecnico
e Progettista
Arch. Fabio GALLO

SOCIETÀ DI INGEGNERIA
Via Moiola, 7 - 12100 Cuneo (CN) - Italia
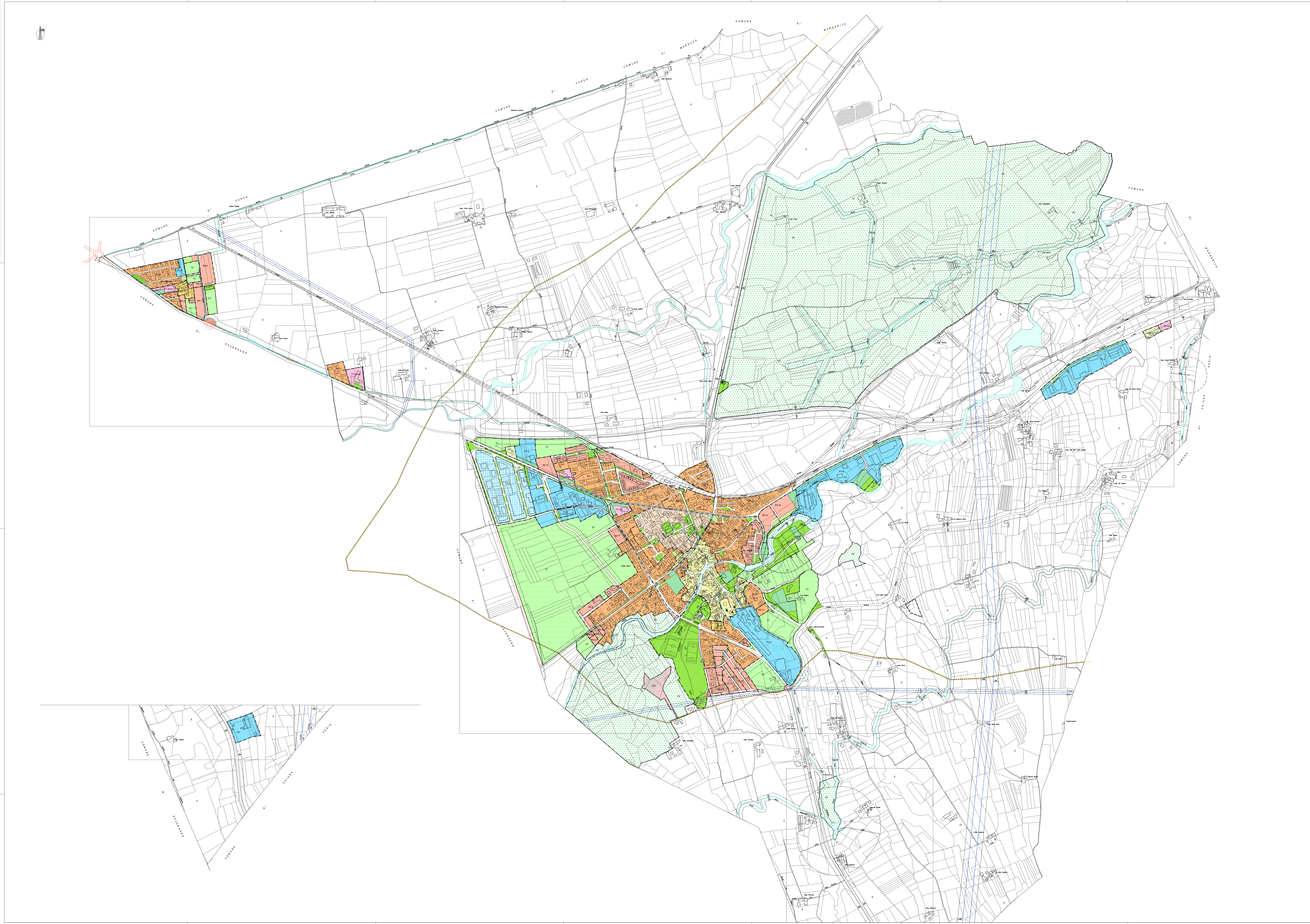
S_053-22-950